



DEG
División
Educación
General

**ESCUELAS
ARRIBA**
Que todos los
niños aprendan

OA 9 - 7° Básico

Actividades de apoyo 7° básico
Guía para estudiantes

Tema:

Extrae información explícita de una noticia

FICHA N°1

Nombre: _____

Curso: _____ **Letra:** _____ **Fecha:** _____

Establecimiento: _____

RECUERDA

Recuerda el concepto de noticia y sus partes, leyendo la siguiente información. Mientras lees, subrata las ideas que te parezcan importantes. También puedes tomar notas al margen del texto.

¿Qué es una noticia?

Una noticia es un texto periodístico que tiene como propósito comunicativo el informar hechos reales, actuales y de interés, a un público masivo. Por este motivo, las podemos encontrar en periódicos tanto escritos como digitales. Las podemos observar en canales de televisión y escuchar en la radio.

Sus partes son:

Antetítulo: Título breve, con letras pequeñas, que complementa al titular.

Titular: Título breve que resume el tema de la noticia. Puede llevar una frase que lo complementa. Ubicada arriba del titular, denominada antetítulo.

Bajada: Frase que complementa al titular.

Lead o entradilla: Resume la noticia y responde a las preguntas: ¿qué?, ¿quién?, ¿cuándo?, ¿cómo?, ¿dónde?

Cuerpo de la noticia: Es desarrollo en detalle de la noticia. Se amplía lo expresado en el lead. Recuerda que esta parte tampoco debe ser muy extensa, pues un rasgo de la noticia es su concisión.

Imagen: Debe ser alusiva al tema que se presenta.

Epígrafe: Explicación de la imagen.

Observa la siguiente noticia y completa los recuadros las partes de su estructura.

Hallan una perla de ocho mil años en Emiratos Árabes Unidos: se cree que podría ser la más antigua jamás encontrada

→

El descubrimiento permitiría conocer hábitos y costumbres de la época, junto con demostrar que e/ comercio existió siglos atrás.

→

Una perla natural de ocho mil años fue hallada por arqueólogos en Emiratos Árabes Unidos, una pieza del neolítico que se cree que podría ser la más antigua jamás encontrada y que permite conocer hábitos y costumbres de aquella época.

→

La pieza fue encontrada en estratos de carbono datados entre 5 300 y 5.600 años antes de Cristo, y según los arqueólogos citados en el comunicado, consideran que este descubrimiento demuestra que el comercio existió en un periodo tan antiguo como el neolítico.

→

El hallazgo será expuesto en el Louvre de Abu Dabi, en la exposición "10.000 Años de Lujo", que abrirá en breve, informó una fuente del museo.

El comercio: Una hipótesis sobre la llegada de las perlas a Emiratos árabes

La hipótesis que manejan los expertos apunta a perlas "posiblemente comerciadas desde Mesopotamia a cambio de cerámicos extraordinariamente decoradas y otros bienes".

Marawah: el yacimiento arqueológico más antiguo encontrado en 1992

El de Marawah es el yacimiento arqueológico más antiguo encontrado en Emiratos Árabes Unidos, y fue hallado en 1992 durante una expedición científica realizada en la isla. En el lugar hay numerosas estructuras de piedra de la época neolítica en la que han ido apareciendo rastros y vestigios de aquel tiempo como parte de un paraje en el que encuentran su hábitat además tortugas marinas y dugongos.

→

Lee, reflexiona y comenta

Lee el siguiente texto y luego responde la pregunta asociada, pensando en los pasos mentales que realizas para llegar a la alternativa que consideras correcta.

Hallan una perla de ocho mil años en Emiratos Árabes Unidos: se cree que podría ser la más antigua jamás encontrada

El descubrimiento permitiría conocer hábitos y costumbres de la época, junto con demostrar que e/ comercio existió siglos atrás.

Una perla natural de ocho mil años fue hallada por arqueólogos en Emiratos Árabes Unidos, una pieza del neolítico que se cree que podría ser la más antigua jamás encontrada y que permite conocer hábitos y costumbres de aquella época.

La pieza fue encontrada en estratos de carbono datados entre 5 300 y 5.600 años antes de Cristo, y según los arqueólogos citados en el comunicado, consideran que este descubrimiento demuestra que el comercio existió en un periodo tan antiguo como el neolítico.

El hallazgo será expuesto en el Louvre de Abu Dabi, en la exposición "10.000 Años de Lujo", que abrirá en breve, informó una fuente del museo.

El comercio: Una hipótesis sobre la llegada de las perlas a Emiratos árabes

La hipótesis que manejan los expertos apuntan a perlas "posiblemente comercializadas desde Mesopotamia a cambio de cerámicos extraordinariamente decoradas y otros bienes".

Marawah: el yacimiento arqueológico más antiguo encontrado en 1992

El de Marawah es el yacimiento arqueológico más antiguo encontrado en Emiratos Árabes Unidos, y fue hallado en 1992 durante una expedición científica realizada en la isla. En el lugar hay numerosas estructuras de piedra de la época neolítica en la que han ido apareciendo rastros y vestigios de aquel tiempo como parte de un paraje en el que encuentran su hábitat además tortugas marinas y dugongos.

Adaptado de: <https://www.emol.com/noticias/Tendencias/2019/10/22/965073/Per-la-Emiratos-Arabes-Unidos-Descubrimiento.html>

Glosario:

- **Yacimiento:** Cantera, depósito.
- **Vestigios:** Restos.
- **Paraje:** Lugar.
- **Estratos:** Niveles.
- **Hipótesis:** Teoría.

1. De acuerdo a la información entregada por el texto, ¿Dónde fue encontrada la perla?

- A. Fue hallada después de ocho mil años.
- B. Fue hallada en Marawah, Golfo Pérsico.
- C. Fue hallada en Emiratos Árabes Unidos.
- D. Fue hallada hace más de seis mil años.

2. Comparte con tus compañeros y compañeras de modo oral las siguientes preguntas:

- ¿Cuál fue tu respuesta a la pregunta anterior?
- ¿Qué pasos realizaste para responderla?

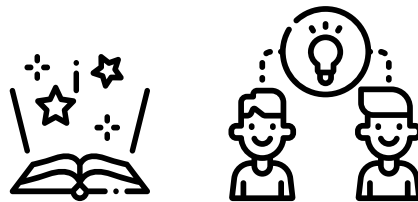

Aprende una estrategia

Te invitamos a conocer una estrategia para extraer información de una noticia. Para lograrlo, lee con atención cada paso y realiza las actividades que te proponemos.

Paso 1: Lee la pregunta de la sección “Lee, reflexiona y comenta” y explica con tus propias palabras: ¿Qué información debes buscar para responder la pregunta?

Paso 2: Lee el titular, la bajada y los subtítulos del texto. Luego responde: ¿Se encuentra la información que buscas, en alguna de estas partes? Si es así, enciérrala en un círculo. ¡Lee atentamente y lo descubrirás!

Paso 3: Responde la pregunta con tus propias palabras. Para ello, relea la información que has encerrado en un círculo, en el paso 2.

Consejo de escritura

Recuerda comenzar tu respuesta con mayúscula y agregar un punto final.



Paso 4: Relee las alternativas y marca la respuesta correcta.

De acuerdo a la información entregada por el texto, ¿Dónde fue encontrada la perla?

- A. Fue hallada después de ocho mil años.
- B. Fue hallada en Marawah, Golfo Pérsico.
- C. Fue hallada en Emiratos Árabes Unidos.
- D. Fue hallada hace más de seis mil años.

Practica

Responde las siguientes preguntas sobre el texto, aplicando todos los pasos de la estrategia aprendida.

1. ¿Cuál es el yacimiento arqueológico más antiguo de Emiratos Árabes?

- A. Marawah.
- B. Golfo Pérsico.
- C. Abu Dabi.
- D. Louvre.

2. De acuerdo al texto, ¿Cómo llegaron las perlas a Emiratos Árabes?

- A. Debido a invasiones.
- B. A causa del neolítico.
- C. A causa del comercio.
- D. Debido a una guerra.

3. ¿Qué demuestra el hallazgo de las perlas?

- A. El nacimiento del periodo llamado neolítico.
- B. Los rasgos del hombre de la era prehistórica.
- C. Los diez mil años de lujo en Emiratos árabes.
- D. La existencia del comercio desde el neolítico.

Comparte de modo oral, tu respuesta y los pasos que realizaste para llegar a ella.

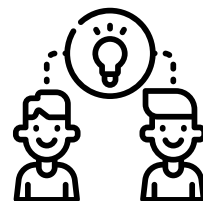

¿Qué aprendí?

Responde en el espacio asignado: ¿De qué forma los títulos y subtítulos pueden ayudar a mejorar tu comprensión lectora?



DEG
División
Educación
General

**ESCUELAS
ARRIBA**
Que todos los
niños aprendan

OA 9 - 7° Básico

Actividades de apoyo 7° Básico
Guía para estudiantes

Extrae información explícita de una noticia

FICHA N°1